

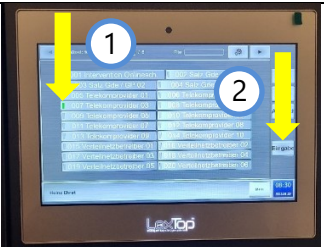

Anleitung Schlüssel Bezug

Zentras betreibt drei Schlüsseldepots. Die Schlüssel können nur mit autorisierten Medien entnommen werden. Die genaue Lage der Standorte wird Ihnen beim Bezug des Mediums mitgeteilt.

<p>Halten Sie den Batch oder Schlüssel unterhalb des Displays an den Leser. Bei einem Schlüssel muss die schwarze Fläche an den Leser gehalten werden.</p>	
<p>Wenn das Medium erkannt wird, erscheinen alle verfügbaren Schlüssel. Wählen Sie den gewünschten Schlüssel aus; er wird links grün markiert. Drücken Sie dann Eingabe auf der rechten Seite des Bildschirms.</p>	
<p>Im Display wird der gewählte Schlüssel angezeigt</p>	
<p>Der Depotplatz mit dem ausgewählten Schlüssel wird durch ein blaues Licht gekennzeichnet. Der Schlüssel kann entnommen werden.</p>	
<p>Bitte überprüfen Sie nach dem Bezug, ob die Türe des Depots richtig geschlossen ist.</p>	

Anleitung Schlüssel Rückgabe

Halten Sie den Batch oder Schlüssel unterhalb des Displays an den Leser. Bei einem Schlüssel muss die schwarze Fläche an den Leser gehalten werden.



Nach der Erkennung des Mediums erscheinen alle verfügbaren Schlüssel. Schlüssel, die bezogen wurden, sind in schwarzer Schrift dargestellt. Wählen Sie den gewünschten Schlüssel aus den Sie zurückgeben wollen und drücken Sie dann auf «Eingabe» auf der rechten Seite des Bildschirms.

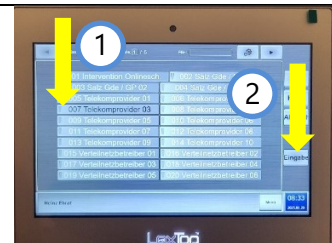

Das Display zeigt den Entnehmer und das Annahmedatum an. Klicken Sie auf «OK».

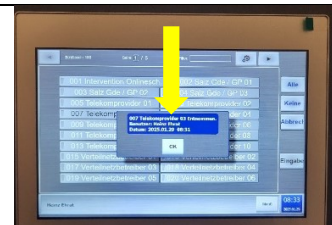

Der Depotplatz ist durch ein blaues Licht markiert. Bitte Stecken Sie den Stift in den vorgesehenen Steckplatz.

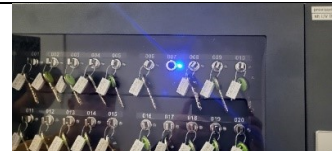

Wird der Schlüssel in einer falschen Position eingesteckt, leuchtet der Steckplatz rot auf, während der korrekte Steckplatz weiterhin blau bleibt. Bitte stecken Sie den Schlüssel in den richtigen Steckplatz. Danke!



Bitte überprüfen Sie nach der Rückgabe, ob die Türe des Depots richtig geschlossen ist.

Die Telefonnummer für die Störungsmeldung lautet:

041 318 11 09