KANTON LUZERN

Bau-, Umwelt- und Wirtschaftsdepartement

Verkehr und Infrastruktur (vif)

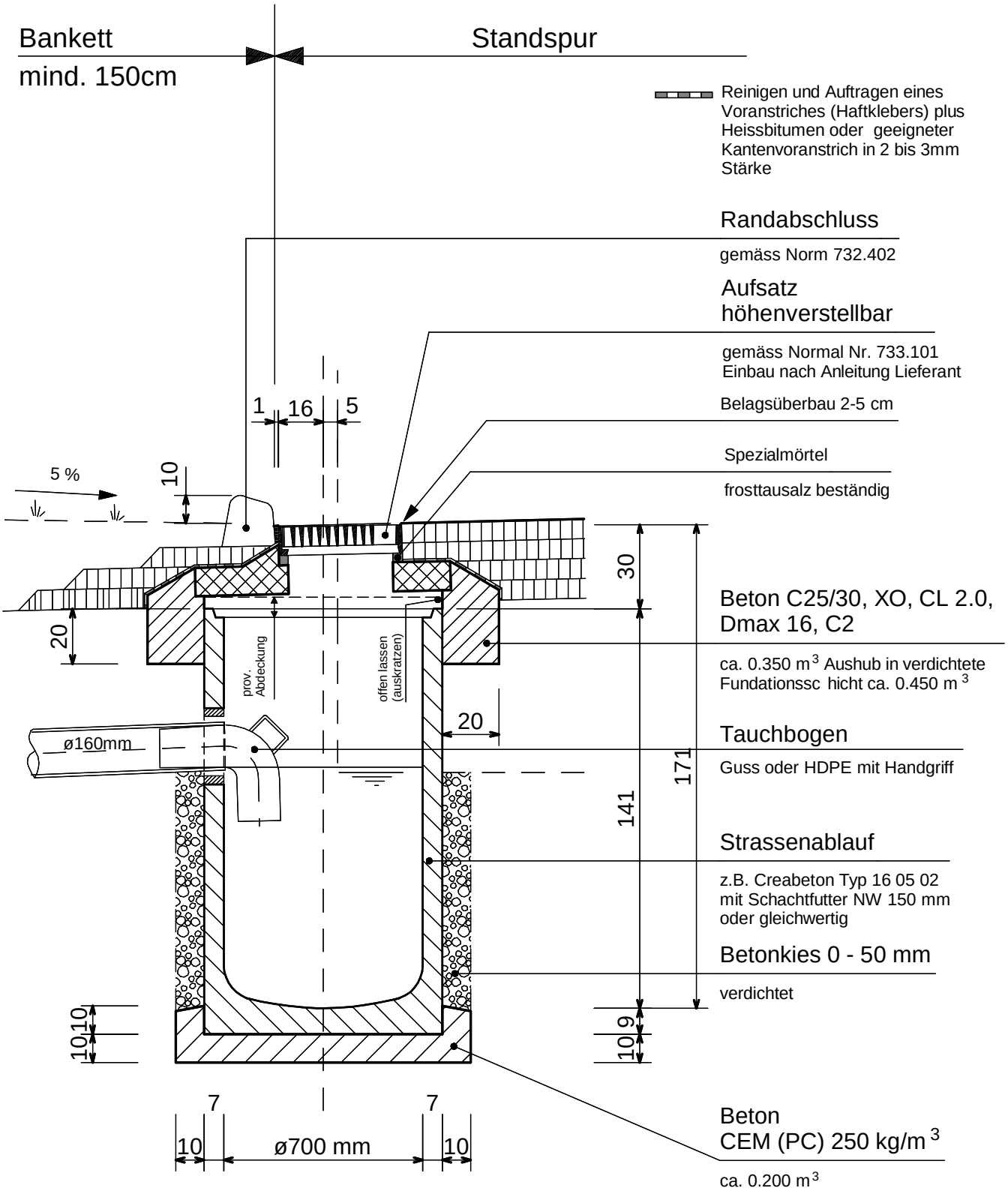

Masse in cm

Entwässerung

STRASSENABLAUF 700 mm Typ NS 1:20

Standspur

STRASSEN

Nummer:	Ausgabe:
733.310	**2006**

733_310 V
01.11.2006