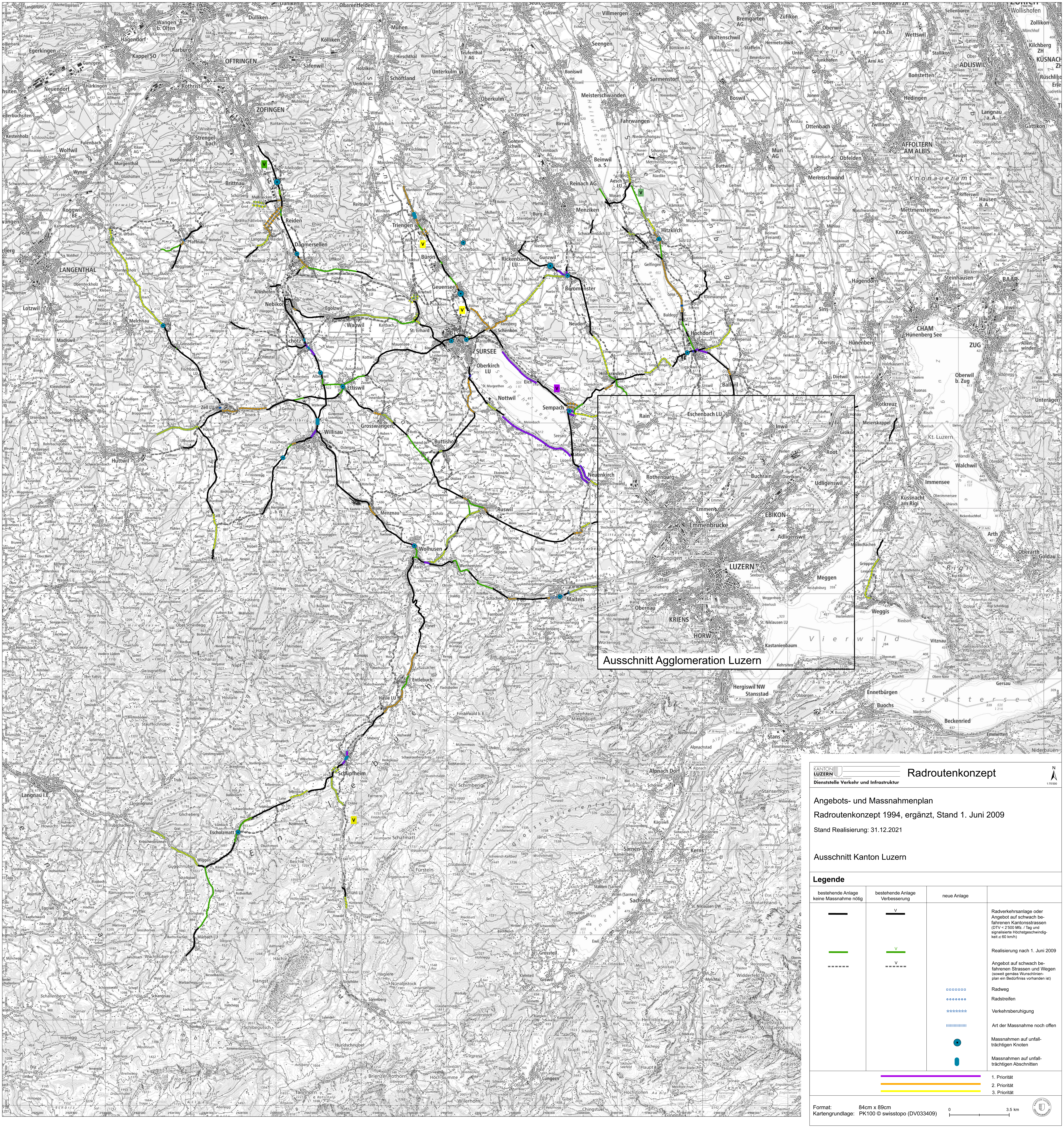

KANTON LUZERN
Dienststelle Verkehr und Infrastruktur

Radroutenkonzept

N
1:75'000

Angebots- und Massnahmenplan

Radroutenkonzept 1994, ergänzt, Stand 1. Juni 2009

Stand Realisierung: 31.12.2021

Ausschnitt Kanton Luzern

Legende

bestehende Anlage keine Massnahme nötig	bestehende Anlage Verbesserung	neue Anlage	
	V		Radverkehrsanlage oder Angebot auf schwach befahrenen Kantonsstrassen (DTV < 2'500 Mfz. / Tag und signalisierte Höchstgeschwindigkeit ≤ 60 km/h)
	V		Realisierung nach 1. Juni 2009
	V		Angebot auf schwach befahrenen Strassen und Wegen (soweit gemäss Wunschlinienplan ein Bedürfniss vorhanden ist)
			Radweg
			Radstreifen
			Verkehrsberuhigung
			Art der Massnahme noch offen
			Massnahmen auf unfallträchtigen Knoten
			Massnahmen auf unfallträchtigen Abschnitten

1. Priorität
2. Priorität
3. Priorität

Format: 84cm x 89cm
Kartengrundlage: PK100 © swisstopo (DV033409)

0 — 3.5 km